Découverte de la vie quotidienne

Chers parents,

Lorsqu'un enfant gonfle un ballon, il acquiert de l'expérience avec la pression du ballon. Et lorsqu'il réfléchit à la manière d'éviter les déchets à la maison, il contribue à façonner durablement son environnement de vie. Les phénomènes naturels et les questions relatives à la nature, à la technique ou à la durabilité sont présents partout dans la vie de tous les jours.

Les enfants n'ont pas besoin de grand-chose pour leurs découvertes, car le monde entier est leur laboratoire. Vous aussi, partez à la découverte avec votre enfant.Tout ce dont vous avez besoin est un peu de temps et de plaisir à explorer – et soyez sûr : vous trouverez des réponses ensemble. La curiosité de votre enfant vient en premier : « Qu'est-ce qui t'intéresse ? », « Que veux-tu découvrir ? ». Peut-être trouverez-vous sur cette affiche cachée une question de chercheur passionnante que vous aimeriez approfondir ensemble. Alors, va effectuer des recherches !

Répondez aux questions de votre enfant et encouragez-le à faire d'autres suppositions en lui posant des questions : Comment se dégage la chaleur ? Découvrez-le ensemble : où fait-il particulièrement chaud chez nous ? Qu'est-ce qui pourrait expliquer ça ? Vous pouvez vérifier les idées exprimées avec votre enfant en regardant attentivement. Vous trouverez des appareils de chauffage, inspecter les portes, découvrir des trous de train. Peut-être que les premières hypothèses n'étaient pas correctes. Pouvez-vous tester les suggestions avec votre enfant dans un essai à la fois ? Vous pouvez peut-être mesurer ensemble la température à différents endroits dans les espaces.

Chaque réponse peut donner lieu à une nouvelle question ou susciter l'envie de construire quelque chose vous-même, par exemple.

Soyez courageux, partez à la découverte avec votre enfant!

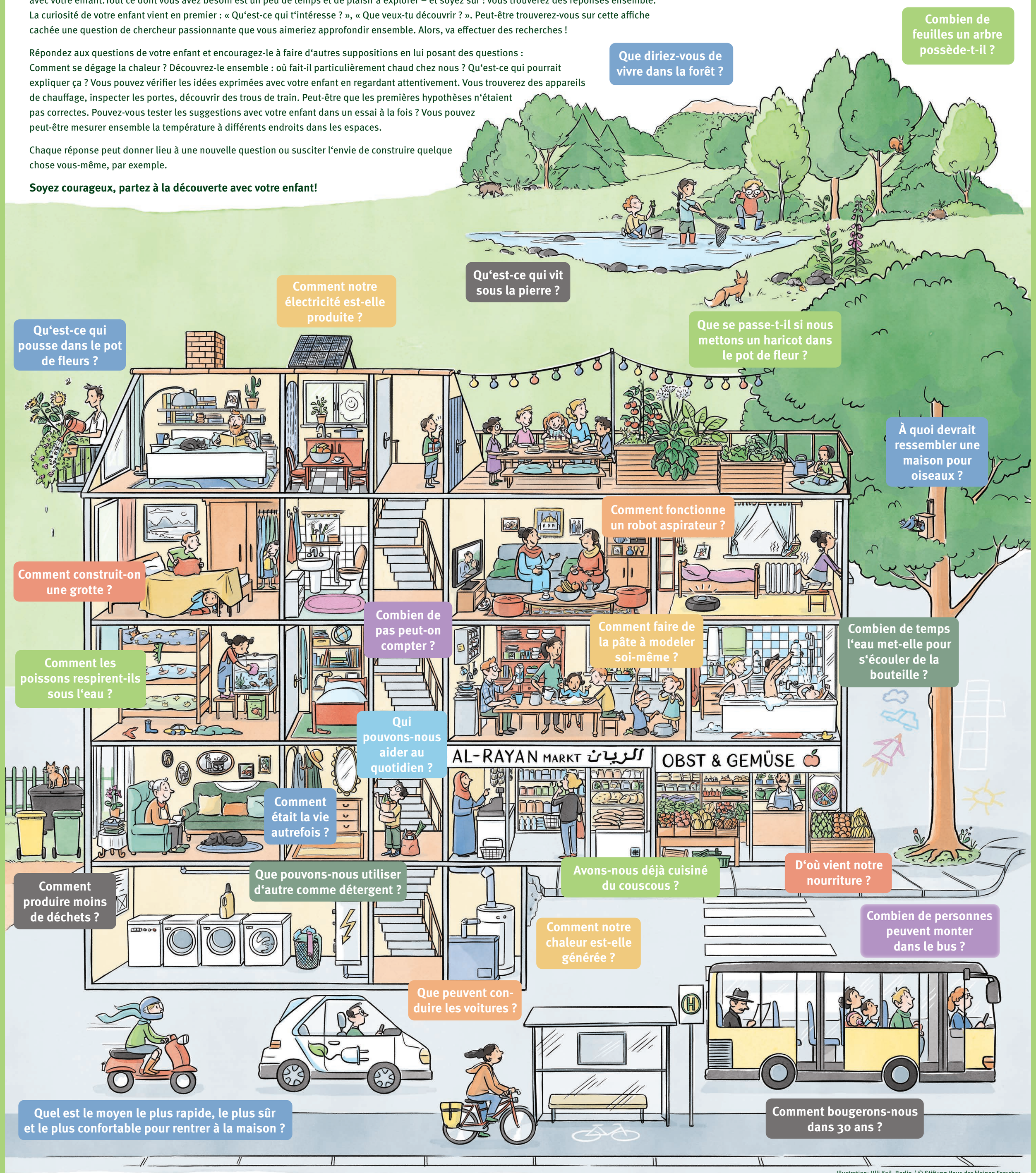

Illustration: Ulli Keil, Berlin / © Stiftung Haus der kleinen Forscher

GEFÖRDERT VOM

Bundesministerium für Bildung und Forschung

PARTENAIRE

Siemens Stiftung
Dietmar Hopp Stiftung
Dieter Schwarz Stiftung
Friede Springer Stiftung

La fondation à but non lucratif « Maison des petits chercheurs » milite en faveur d'une bonne éducation précoce dans les domaines des mathématiques, de l'informatique, des sciences naturelles et de la technologie (STEM) – dans le but de rendre les filles et les garçons forts pour l'avenir et de leur permettre d'agir de manière durable. En collaboration avec ses partenaires de réseau sur place, la Stiftung propose un programme de formation à l'échelle nationale qui soutient les professionnels de l'éducation et les enseignants à accompagner les enfants en âge de garderie et d'école primaire de manière qualifiée dans leur découverte, leur recherche et leur apprentissage. La « Maison des petits chercheurs » améliore les possibilités de formation, encourage l'intérêt pour les STEM et professionnalise le personnel pédagogique. Les partenaires de la fondation sont Siemens Stiftung, Dietmar Hopp Stiftung, Dieter Schwarz Stiftung et Friede Springer Stiftung. Elle est financée par le ministère fédéral de l'éducation et de la recherche.

Plus d'informations sur www.haus-der-kleinen-forscher.de